

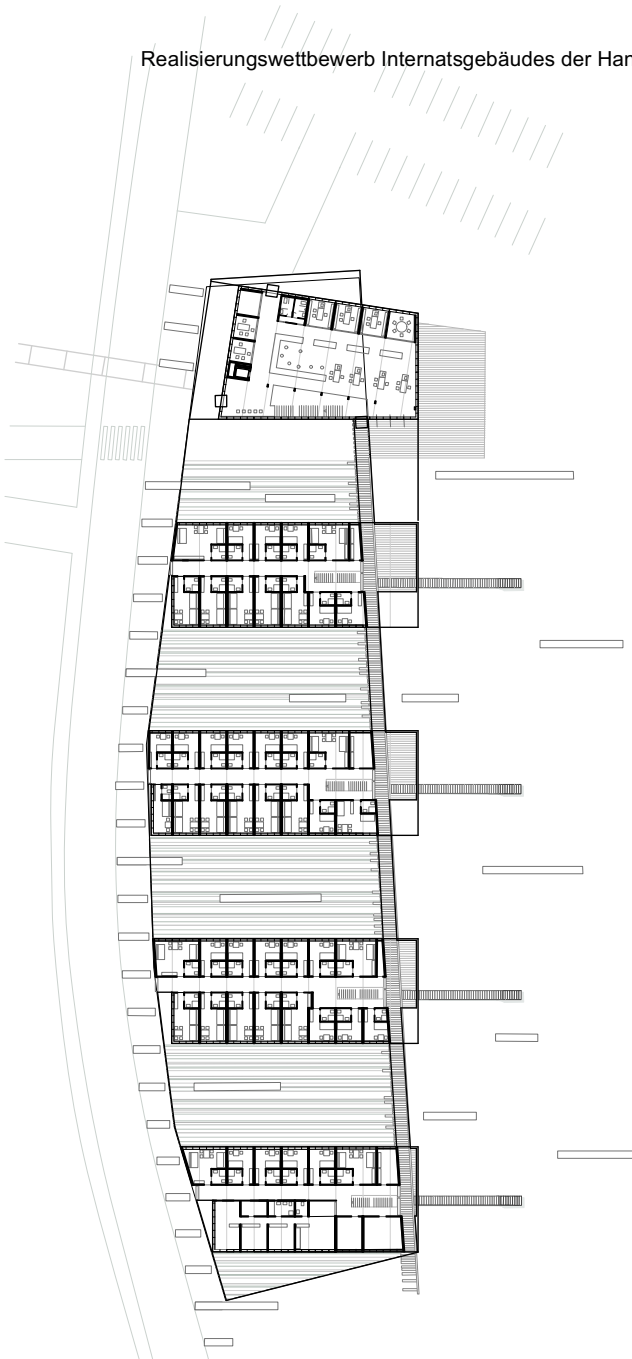

Feldstruktur 25000

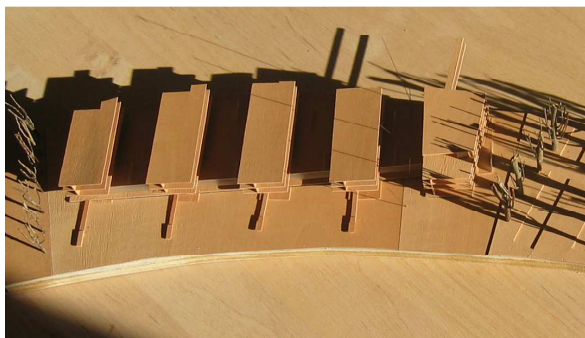

Grundriß Erdgeschoß 1000



Städtebauliches Modell

Die für die Talaue typischen Spuren der landwirtschaftlichen Bewirtschaftung sind in Kompartimente aus in der Ausrichtung unterschiedlich gerichteter Pfluggbilder unterteilt. Der Kräftefluß der Ruhr wird durch den tangentialen und radialen Verlauf der dazwischen liegenden Wegführung ablesbar. Die Bebauung ordnet sich dieser Struktur unter und versucht zwischen den bestehenden Baumassen und dem Landschaftsraum zu vermitteln. Die Konzentration der neuen Baumasse entlang der Straßenkante hält weitere Erweiterungsmöglichkeiten in der Nähe der zentralen Gebäude frei. Perspektivische Räume aus Gebäudekörper und lichten, hohen Baumreihen bauen duale Bezüge vom Innenraum zum Landschaftsraum auf.

Ansicht / Schnitt 1000

